

Participe da Consulta Nacional 2025



As bancárias e bancários que ainda não responderam o questionário da Consulta Nacional 2025, ganharam mais tempo. O prazo para preenchimento da Consulta foi estendido até o dia 11/07. A Contraf-CUT orienta a participação de todos, sejam filiados ou não aos sindicatos, já que a Consulta traz questões fundamentais para a proteção e ampliação dos direitos trabalhistas da categoria. É rápido, fácil de responder (as perguntas são de múltipla escolha) e não há a necessidade de se identificar. [Clique aqui](#) para acessar o questionário!

Itaú é questionado por práticas abusivas contra bancários adoecidos

O Grupo de Trabalho de Saúde dos sindicatos filiados à Contraf-CUT se reuniu com o banco Itaú para denunciar práticas abusivas da empresa em relação aos trabalhadores adoecidos. Segundo as informações, essas práticas vão desde a compra de estabilidade e atuação da junta médica até as recentes avaliações médicas realizadas pelo banco. Foi relatado que as perguntas realizadas durante as avaliações invadem a vida pessoal dos bancários, há desrespeito aos prazos de validade de exames médicos e até questionamentos sobre o uso de redes sociais. Algumas situações são constrangedoras, como a solicitação para que o bancário deixasse a sala sob a justificativa de uma "orientação superior". [Clique aqui!](#)

Trabalhadores intensificam denúncia contra o Santander



Na quinta-feira (26), bancárias e bancários de todo o país realizaram a Jornada Internacional de Luta Banco Santander. As ações em agências e nas redes sociais denunciaram as violações de direitos trabalhistas, a precarização do trabalho e o desrespeito sistemático à categoria bancária. Além do fechamento de agências e das demissões em massa, o Santander vem promovendo uma terceirização considerada fraudulenta por entidades sindicais. O banco transfere bancários e bancárias para empresas do próprio conglomerado, excluindo direitos como PLR, vale-alimentação e vale-refeição e auxílio-creche/babá, entre outros benefícios. Hoje, apenas 54% dos trabalhadores do grupo Santander possuem vínculo direto com o banco. Nos últimos 12 meses, o banco fechou 299 agências e 184 postos de atendimento. Mesmo assim, o lucro líquido do Santander no 1º trimestre de 2025 registrou alta de 27,8% em relação ao mesmo período do ano passado. [Clique aqui!](#)

Contraf-CUT prepara campanhas solidárias

Além das diversas ações em defesa da categoria bancária, a Contraf-CUT, federações e sindicatos de bancários de todo o país também organizam campanhas solidárias em prol da sociedade. Entre essas iniciativas de solidariedade estão campanhas de doação de sangue e de medula óssea e a tradicional campanha do agasalho. Em reunião realizada no dia 16/06, o Coletivo Sindicato Solidário da Contraf-CUT observou que essas ações são essenciais para fortalecer o papel social do movimento sindical. [Clique aqui!](#)



AUDIÊNCIA PÚBLICA



Aposentados do Itaú intensificam luta pelo direito ao plano de saúde
[Clique aqui!](#)

Conferência Livre de Mulheres no Ramo Financeiro será realizada dia 17/07

A Contraf-CUT vai realizar a "Conferência Livre de Mulheres: A luta pela igualdade salarial no ramo financeiro", no dia 17 de julho. Além da questão salarial, as bancárias debaterão outros temas relevantes e definirão propostas que serão levadas à 5ª Conferência Nacional de Políticas Públicas para as Mulheres, organizada pelo Ministério das Mulheres e pelo Conselho Nacional dos Direitos da Mulher (CNDM) e que ocorrerá de 29 de setembro a 1º de outubro, em Brasília. A Conferência Livre da Contraf-CUT será aberta às interessadas e o link para inscrição será divulgado nos próximos dias. [Clique aqui!](#)

Banco Central dificulta vida das famílias com nova elevação de juros

O Comitê de Política Monetária (Copom) do Banco Central (BC) anunciou, no dia 18/06, a decisão de elevar a taxa básica de juros do país (a taxa Selic) em 0,25 ponto percentual. Com isso, o índice passou de 14,75% para 15% ao ano, o maior patamar já praticado pela entidade desde maio de 2006. Com esse nível, o Brasil praticamente empata com a Rússia (um país que está em guerra desde fevereiro de 2022) na primeira colocação do ranking mundial de juros reais. A Contraf-CUT denuncia que, ao se tornar refém dos bancos, o BC penaliza as famílias brasileiras. Com o aumento da Selic, também cresce o endividamento da população, do Estado Brasileiro e das empresas. Só quem ganha é o mercado financeiro. [Clique aqui!](#)



SAÚDE MENTAL É A PRINCIPAL CAUSA DOS AFASTAMENTOS NA CATEGORIA BANCÁRIA

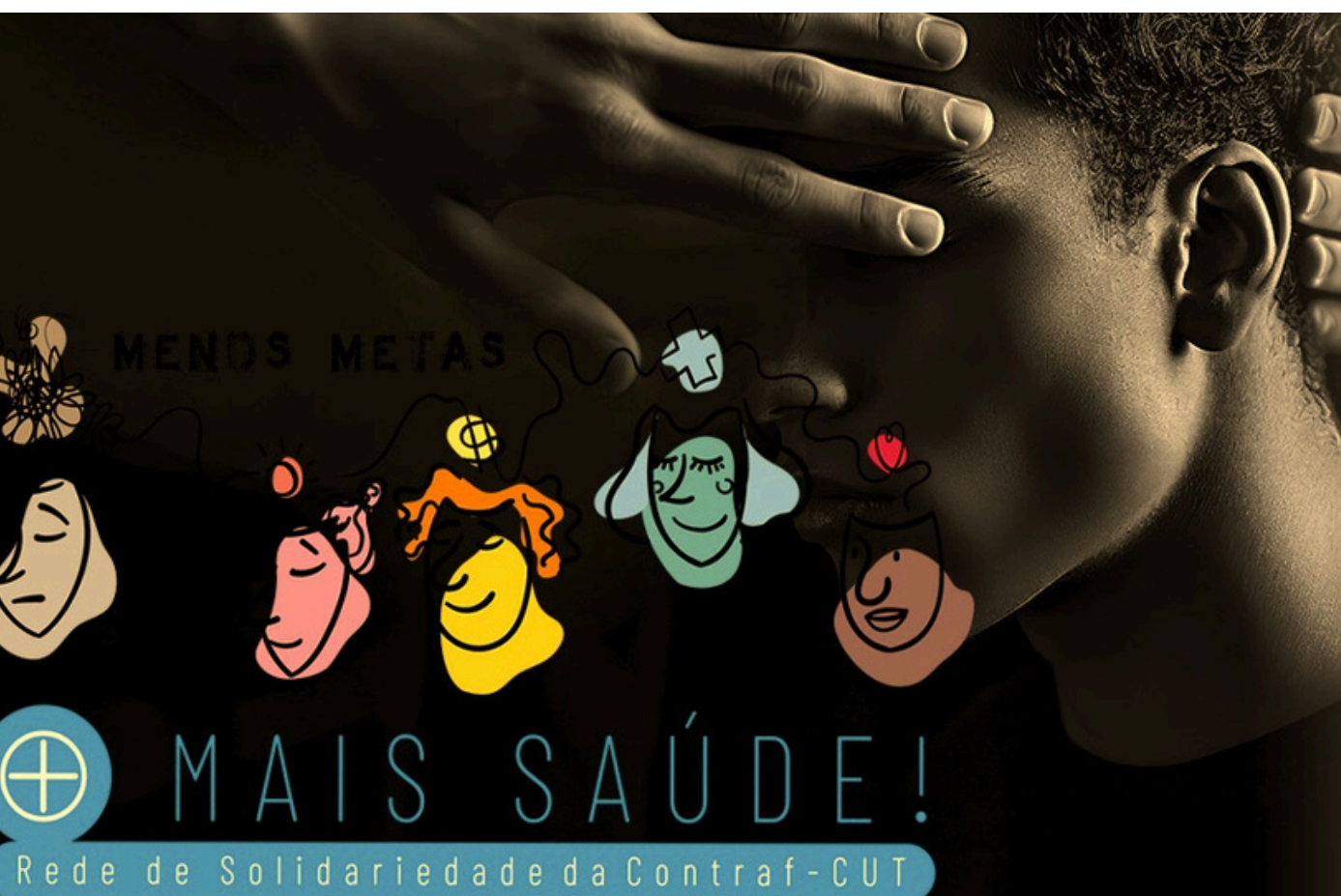

Um levantamento do Dieese, produzido com registros do INSS, revelou que em 2024, a saúde mental foi a principal causa dos afastamentos na categoria bancária. Naquele ano, as doenças mentais e comportamentais foram responsáveis por 55,9% dos afastamentos acidentários e por 51,8% dos afastamentos previdenciários de bancárias e bancários do país. Em segundo lugar ficou a LER/DORT, com 20,3% dos afastamentos acidentários. A Contraf-CUT lembra que o crescimento de afastamentos por doenças mentais entre bancárias e bancários não é coincidência, mas consequência da realidade do trabalho no setor financeiro, que tem sido denunciada pelo movimento sindical. [Clique aqui!](#)

Boato de nova reestruturação preocupa empregados da Caixa

A Contraf-CUT enviou um ofício à Caixa Econômica Federal, cobrando explicações sobre informações que circulam nas agências e departamentos administrativos sobre uma possível reestruturação no banco. A Confederação cobra transparência e ressalta a importância da mesa permanente de negociações para a discussão de questões que afetem a vida funcional das empregadas e empregados. Segundo a Contraf-CUT, a informação sobre uma nova reestruturação no banco tem gerado insegurança e preocupações e a Caixa deve prestar os devidos esclarecimentos. [Clique aqui!](#)

Aprovada cota de 30% de mulheres em conselhos administrativos de estatais

O Senado aprovou, no dia 24/06, o Projeto de Lei 1246/2021, que determina que as empresas públicas controladas pela União, estados ou municípios, reservem para mulheres pelo menos 30% das vagas de membros titulares dos seus conselhos de administração. Essa é uma luta antiga da categoria bancária. Na Caixa Econômica Federal, por exemplo, o percentual de 30% de mulheres em cargos de direção, englobando as diretorias e vice-presidências, é uma conquista das negociações da Campanha Nacional dos Bancários de 2024. [Clique aqui!](#)

Contraf-CUT define jurados do 2º Festival de Música

[Clique aqui!](#)

Mercado financeiro prevê inflação menor, aumento do PIB e dólar mais barato

[Clique aqui!](#)